# Pionierkameradschaft Holzminden

**Gerhard Kreutzkamp Königsbergerstraße 3, 37639 Bevern**

An alle
Kameraden, Freunde und Förderer
der
**Pionierkameradschaft Holzminden**

**Vorsitzender:**
Gerhard Kreutzkamp
Königsbergerstraße 3, Tel. 05531-8747
gerdclaudiakreutzkamp@t-online.de
**Schriftführer:**
Ditmar Fischer
Köterbergstraße 35, Tel. 05531-4550
37671 Höxter-Stahle
ditmar.fischer@web.de
Norddeutsche Landesbank Holzminden
DE08 2505 0000 0027 2862 44 BIC:NOLADE2HXXX
Internet: www.pionierkameradschaft-holzminden.de

## Jahresrundschreiben 2023

Liebe Kameraden,
liebe Freunde und Förderer,

in wenigen Tagen geht das Jahr 2023 zu Ende.
Mit diesem Rundschreiben möchte ich alle Mitglieder, aber auch unsere Freunde und Förderer, über die Ereignisse unserer Kameradschaft des ablaufenden Jahres und die Planungen für das neue Jahr informieren.
Im Jahr 2023 verließen uns diese Kameraden für immer:

*Der Tod ist das Tor zum Licht am Ende eines mühsam gewordenen Weges.*

Nach einem erfüllten Leben nehmen wir Abschied von unserem lieben Vater, Schwiegervater und herzensguten Opa

**Helmut Henke**
* 14. 6. 1940 † 25. 12. 2022
**Stabsfeldwebel a.D.**

**Jörg und Sandra mit Malina und Fabian**
**Frank und Manuela mit Leonie und Florian**
**Dorothee Mettner**

Traueranschrift: Jörg Henke, Pommernstraße 20, Stadtoldendorf
Die Trauerfeier mit anschließender Urnenbeisetzung findet am Dienstag, dem 17. Januar 2023, um 12.00 Uhr, auf dem Holzmindener Friedhof Allersheimer Straße statt.
Bestattungsinstitut Bolte & Sohn, Stadtoldendorf.

*Man sieht die Sonne langsam untergehen und erschrickt doch, wenn es plötzlich dunkel ist.*

**Dieter Hohmann**
geb. 15. 8. 1933 gest. 14. 5. 2023

Wir trauern um dich
und in unseren Herzen lebst du weiter
**Deine Betti**
**Detlef**
**Volker und Maja**
**Lotti**
**und alle Angehörigen**

Polle, den 23. Mai 2023
Schulstraße 1
Die Trauerfeier mit anschließender Urnenbeisetzung findet am Freitag, dem 26. Mai 2023, um 13.30 Uhr, von der Friedhofskapelle Polle aus statt.
Betreuung: Timmermann Bestattungen, Bad Pyrmont.

**Wir werden ihnen ein ehrendes Andenken bewahren!**

Sechs neue Mitglieder konnten wir in diesem Jahr begrüßen:

Michael Duy

Frank Zimmer

Karl-Heinz Lachmann

Thomas Ruhnke

Martin Kreimeier

Manfred Bues

Wir freuen uns über Euch und wünschen Euch viel Spaß und Freude im Kreis der Kameradschaft.

Neben den zahlreichen laufenden Vorhaben der Kameradschaft, erscheinen mir die nachfolgenden Ereignisse des Jahres 2023 als besonders erwähnenswert:

Durch unseren Medienbeauftragten, Dieter Cors, werden wir über unsere Homepage ständig, schnell und aktuell über die Ereignisse in der Kameradschaft, dem PzPiBtl 1 und der Garnison informiert.
Hierfür möchte ich ihm ganz herzlich danken und ich hoffe, dass er das noch viele Jahre so weitermachen wird.

Mit diesem Schreiben möchte ich besonders all die Kameraden, die keinen Zugriff auf das Internet haben, informieren.

Auch das Gästebuch unserer Homepage lädt ein, Kontakt mit ehemaligen Kameraden aufzunehmen.
Nur Mut, diese Kontaktmöglichkeit zu nutzen.
Schaut mal auf unserer Seite unter:

**www. Pionierkameradschaft Holzminden.de**

nach.

In diesem Jahr konnten alle geplanten Vorhaben durchgeführt werden.
Hier nun ein Rückblick auf die Aktivitäten der Kameradschaft im Jahr 2023:

Am 07.01.2023 waren wir zu einem Filmabend ins Marineheim eingeladen.

Am 21.01.2023 unser traditionelles Grünkohlessen im Felsenkeller.

An jedem Montag treffen sich die Kameraden zur Montagsrunde ab 16:30 Uhr in der GHG.

Am 05.03.2023 war die Kameradschaft zum „Haxen Essen“ nach Hann-Münden eingeladen.

Unsere Jahreshauptversammlung am 25.03.2023 im Felsenkeller mit guter Beteiligung und einigen Ehrungen.

Am.31.03.2023 nahmen wir am Kommandowechsel der 2.PzPiBtl 1 teil.

Hier ein paar Bilder von unserer Monatsversammlung am 06.04.2023.

Am 05.05.2023 waren wir zusammen mit der RK, dem Marineverein und Vertretern des PzPiBtl zum Brauereiabend in die Brauerei Allersheim eingeladen.

Am11.05.2023 Maibaumaufstellen an der GHG.

Am 01.06.2023 nahmen wir am Vergleichsschießen mit den Offizieren des PzPiBtl und den Bürgerschützen teil, wobei die Kameraden der Pionierkameradschaft hervorragende Ergebnisse erzielten.

**„Gelernt ist gelernt“.**

Am 24.06.und 25.06.2023 fand die Modellbauausstellung zu Gunsten der Kinderkrebshilfe statt. Durch den Verkauf der Erbsensuppe durch unsere Kameradschaft konnte eine Spendensumme von 1000 € übergeben werden.

Am 26.08. 2023 unsere Gemeinschaftsveranstaltung „Sport Spiel Spaß“ im Marineheim.
An dieser Stelle unseren herzlichen Dank an den Marineverein.

Am 02.09.2023 nahmen wir am traditionellen Herbstfeuer auf dem Wasserübungsplatz teil.

Am 08.092023 wurde die Regionalausstellung des ABC Abwehrbataillon 7 im alten Rathaus in Höxter eröffnet.

Am 18.11.2023 waren wir wieder beim „Haxen Essen“ in Hann Münden.

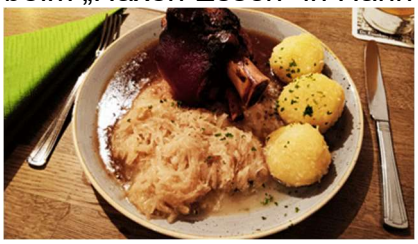

Am 19.11.2023 nahmen wir mit einer Abordnung an der Gedenkveranstaltung zum Volkstrauertag in der Pionierkaserne am Solling teil.

Der Jahresabschluss am 02.12.2023 im Felsenkeller.

Für das Jahr 2024 sind folgende Vorhaben vorgesehen:

| | |
|---|---|
| 20.01.2024 | Grünkohlessen ab 12:00 Uhr im Felsenkeller |
| 23.03.2024 | Jahreshauptversammlung im Felsenkeller ab 15:00 Uhr |
| 25.und 26.05.2024 | Modellbauausstellung in der Pionierkaserne am Solling |
| 24.08.2024 | Sport Spiel und Spaß am Marineheim ab 11:30 Uhr |
| | Herbstfeuer 2024 des Panzerpionierbataillon 1 |
| 07.12.2024 | Jahresabschluss ab 15:00 Uhr im Felsenkeller |

Kameraden, die 2024 besondere Geburtstage begehen können:

| | | |
|---|---|---|
| 65 Jahre | 19.09.2024 | Thomas Ruhnke |
| 70 Jahre | 12.05.2024 | Ralf Kirchhof |
| | 21.08.2024 | Klaus Anke |
| 80 Jahre | 23.04.2024 | Gerd Eggemann |
| | 15.10.2024 | Werner Kleibrink |
| 85 Jahre | 22.05.2024 | Albert Ottenhoff |
| 90 Jahre | 27.02.2024 | Winfried Beck |
| 93 Jahre | 24.10.2024 | Bernhard Keune |
| 98 Jahre | 28.01.2024 | Heini Eikenberg |

Ich danke allen, die mich im letzten Jahr als Vorsitzenden unserer Kameradschaft tatkräftig unterstützt haben und wünsche Euch viel Gesundheit, einen guten Rutsch ins Jahr 2024 und verbleibe mit herzlichen Grüßen und einem kräftigen

**ANKER WIRF !**

Ihr/Euer

Gerhard Kreutzkamp